

# REUNIÓN FAMILIAS

2º Bach

CURSO 2021-2022



COLEGIO SANTA CATALINA DE SENA (MADRID)



## Resultados académicos

- Perfiles de los alumnos:
  - Los que llevan todo aprobado.
  - Los que llevan todo aprobado y necesitan una nota alta.
  - Los que tienen algunas asignaturas suspensas:
    - Con notas altas (cercanas a cinco)
    - Alguna con nota muy baja

## Fechas a tener en cuenta



- ✓ Recuperaciones tercera evaluación (3-5 de mayo)
- ✓ Globales finales (11, 12, 13 y 17)
- ✓ Notas finales (19 de mayo)
- ✓ Convocatoria extraordinaria (22, 23 y 24 de junio)
- ✓ Notas finales (27 de junio)

### \*EVAU

- ✓ Convocatoria ordinaria: Formalización de matrícula por los centros: Del 16 al 23 de mayo
- ✓ Exámenes: 6, 7, 8 y 9 de junio (L, M, X y J).
- ✓ Convocatoria extraordinaria: Formalización de matrícula por los centros: Del 22 al 29 de junio
- ✓ Exámenes: 5, 6 y 7 de julio (M, X y J).

- ✓ **GRADUACIÓN: 20 DE MAYO**

# BACHILLERATO

**EVALUACIÓN**

**EVALUACIÓN  
ORDINARIA**

**EVALUACIÓN  
EXTRAORDINARIA**

**2º Bachillerato  
tendrá fechas  
adaptadas a la EVAU**

**ORDEN 1734/2021, DEL CONSEJERO  
DE EDUCACIÓN Y JUVENTUD, POR  
LA QUE SE ESTABLECE EL  
CALENDARIO ESCOLAR PARA EL  
CURSO 2021/2022**

*La evaluación **final ordinaria**  
deberá estar concluida el  
**15 DE JUNIO DE 2022***

....  
*Hasta el  
**24 DE JUNIO DE 2022,**  
realización de las **pruebas  
extraordinarias***



**TITULACIÓN**

**EVALUACIÓN ORDINARIA**

**TODAS las materias superadas**

**EVALUACIÓN EXTRAORDINARIA**

**TODAS las materias superadas**

**EXCEPCIONALMENTE evaluación negativa en una materia**

**ORIENTACIONES**



Los objetivos y las competencias de la etapa se alcanzan **exclusivamente** con evaluación positiva en **TODAS LAS MATERIAS.**

## **TITULACIÓN EXCEPCIONAL**

ART. 21.3 DEL RD 984/2021,  
de 16 de noviembre

Excepcionalmente, **EL EQUIPO DOCENTE** podrá decidir la obtención del título de Bachiller por un alumno o alumna que haya **SUPERADO TODAS LAS MATERIAS SALVO UNA**, siempre que se cumplan además **TODAS** las condiciones siguientes:

**1.** El equipo docente considera que el **ALUMNO HA ALCANZADO LOS OBJETIVOS Y COMPETENCIAS**

**3.** **EL ALUMNO SE HA PRESENTADO A LAS PRUEBAS** y realizado las actividades necesarias para su evaluación, **INCLUIDAS LAS DE LA CONVOCATORIA EXTRAORDINARIA**

**2. NO SE HA PRODUCIDO UNA INASISTENCIA** continuada y no justificada por parte del alumno en la materia

**4.** La **MEDIA ARITMÉTICA DE LAS CALIFICACIONES** obtenidas en todas las materias de la etapa sea **IGUAL O SUPERIOR A CINCO**



- ✓ Los alumnos que al término del segundo curso tuvieron evaluación negativa en algunas materias, podrán matricularse de ellas sin necesidad de cursar de nuevo las materias superadas.



**PRUEBA DE ACCESO A LA  
UNIVERSIDAD (EvAU)**



# EL PAPEL FUNDAMENTAL DE LAS FAMILIAS

- Orientación en la elección de estudios.
- Alivio de tensiones y transmitir tranquilidad ante:
  - Desconocimiento de las pruebas.
  - Miedo al fracaso.
  - Miedo a la falta de plazas.
  - Temor a las injusticias.



# ÉXITO EN LAS PRUEBAS

- Probabilidad alta de aprobar
- Garantías de objetividad
- Correctores expertos
- Anonimato en la corrección
- Sistema de revisión de pruebas



# BLOQUE OBLIGATORIO

EVALUACIÓN DE LOS RESULTADOS DESDE 2017 HASTA 2021



# BLOQUE OBLIGATORIO

EVALUACIÓN DE LOS RESULTADOS DESDE 2017 HASTA 2021

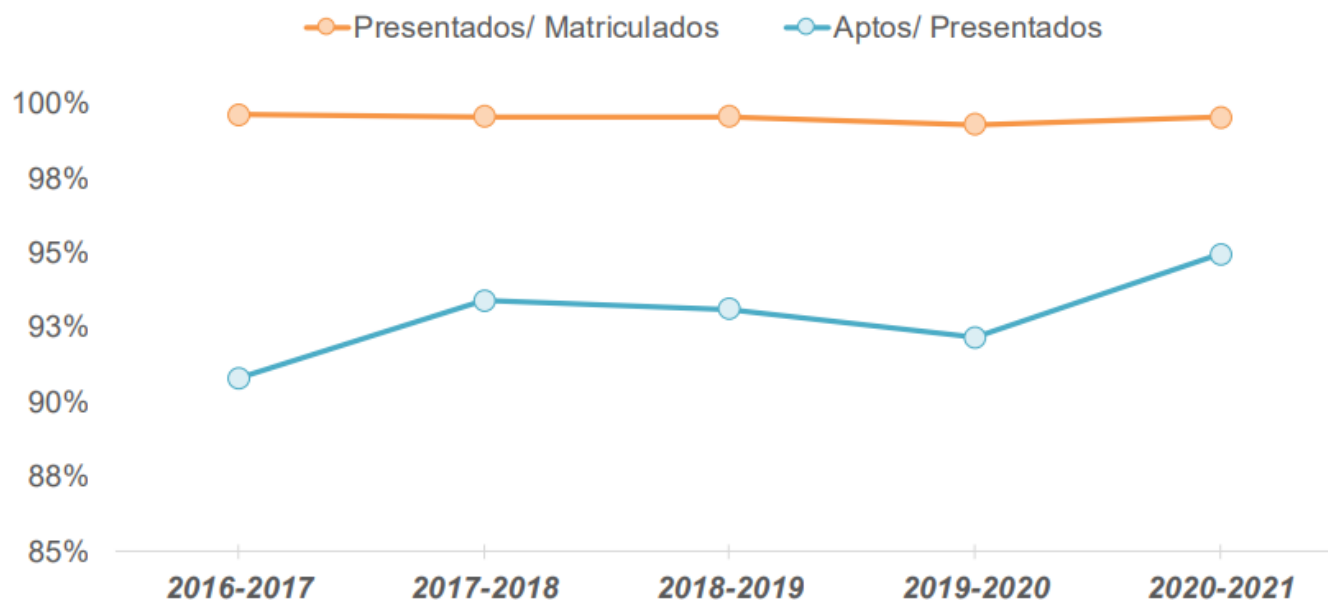

# BLOQUE OBLIGATORIO

RESULTADOS 2020-21

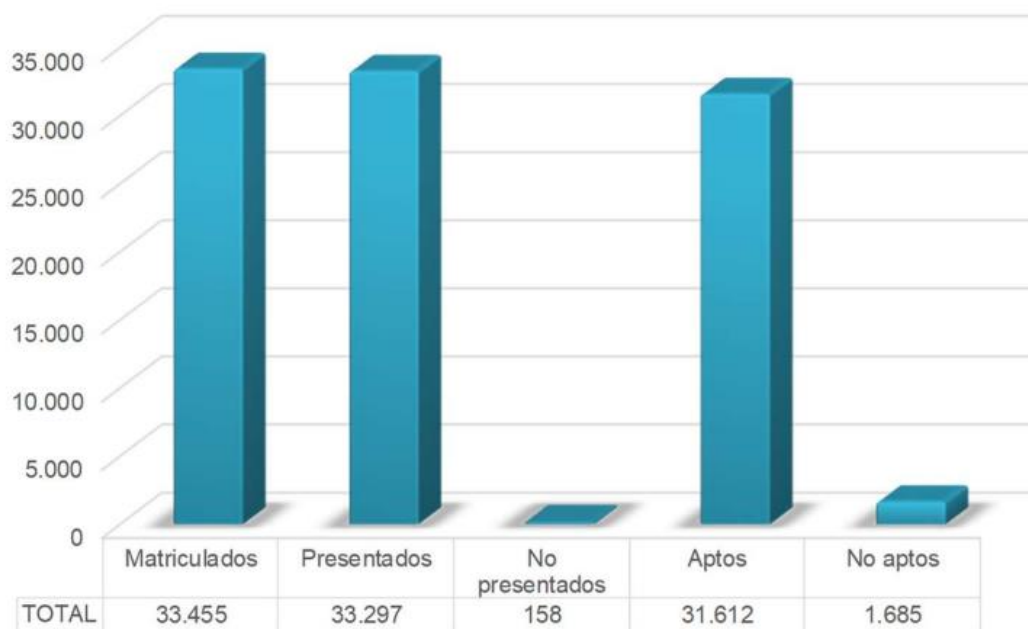

**El 99,53% del estudiantado** que realiza la matrícula se presentan a las pruebas.

**Un 94,94% han resultado aptos/aptas** sobre estudiantes presentadas/os

# BLOQUE OBLIGATORIO

## PRESENTADOS Y APTOS POR SEDE

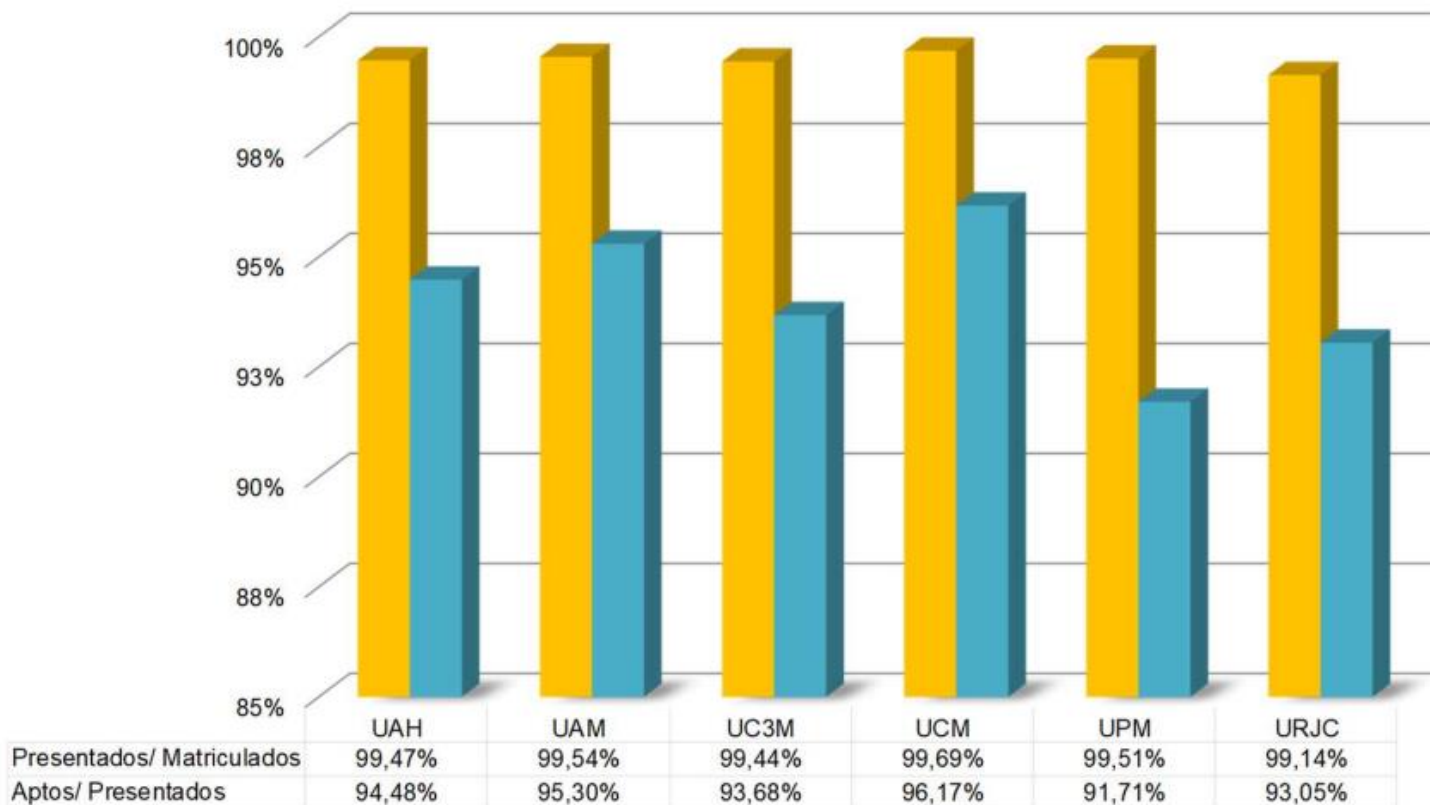



# FASE VOLUNTARIA

## ESTUDIANTES PRESENTADOS A LA FASE VOLUNTARIA (2/2)

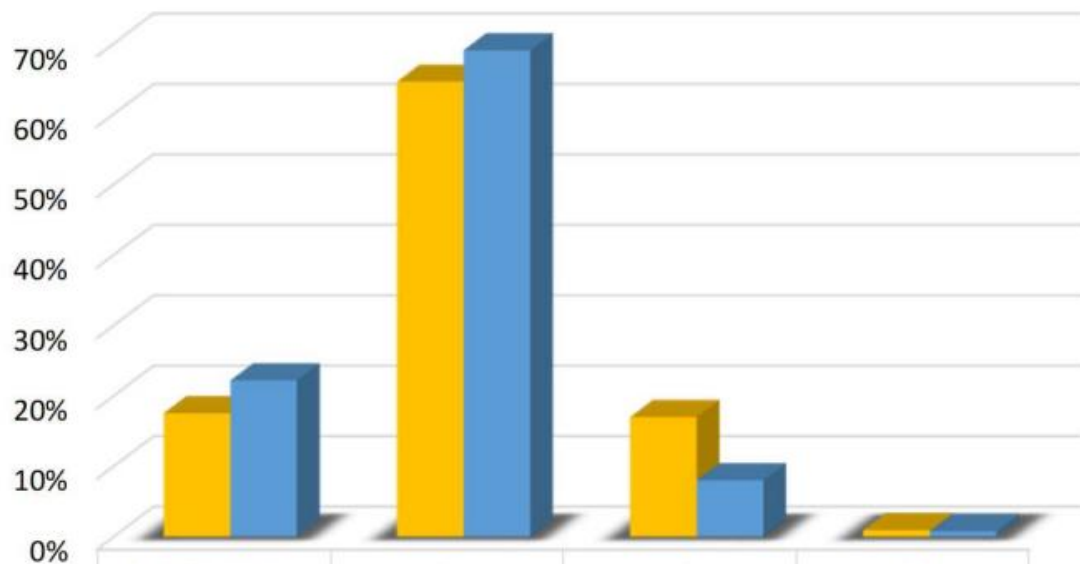

	1 Asignatura	2 Asignaturas	3 Asignaturas	4 Asignaturas
■ Bachillerato	17,53%	64,58%	16,97%	0,92%
■ Ciclos Formativos de Grado Superior	22,18%	69,04%	8,00%	0,78%



# **RESULTADOS EN EL COLEGIO**



# % de Titulados en Bachillerato

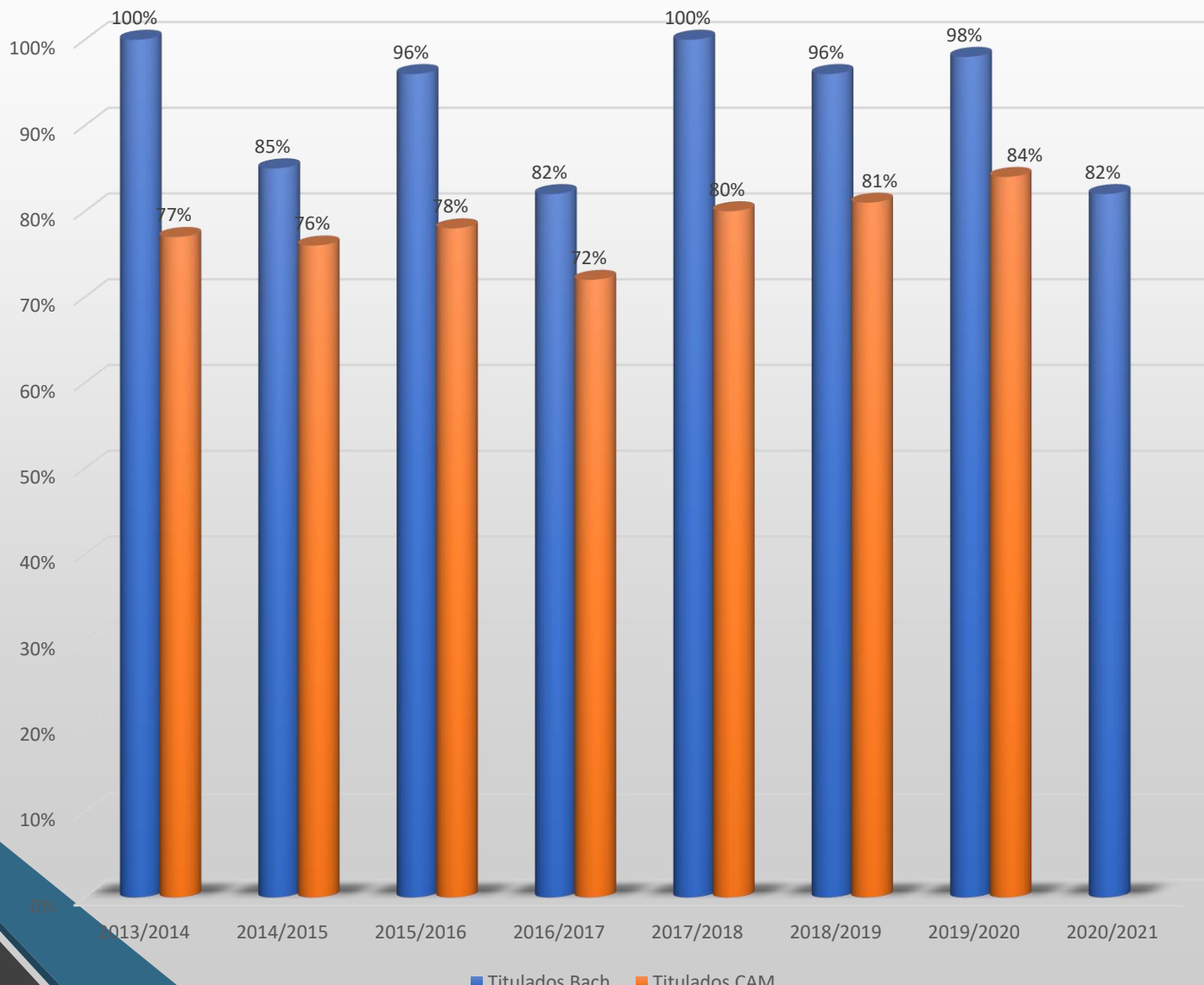

# Alumnos presentados a la EvAU (Junio)

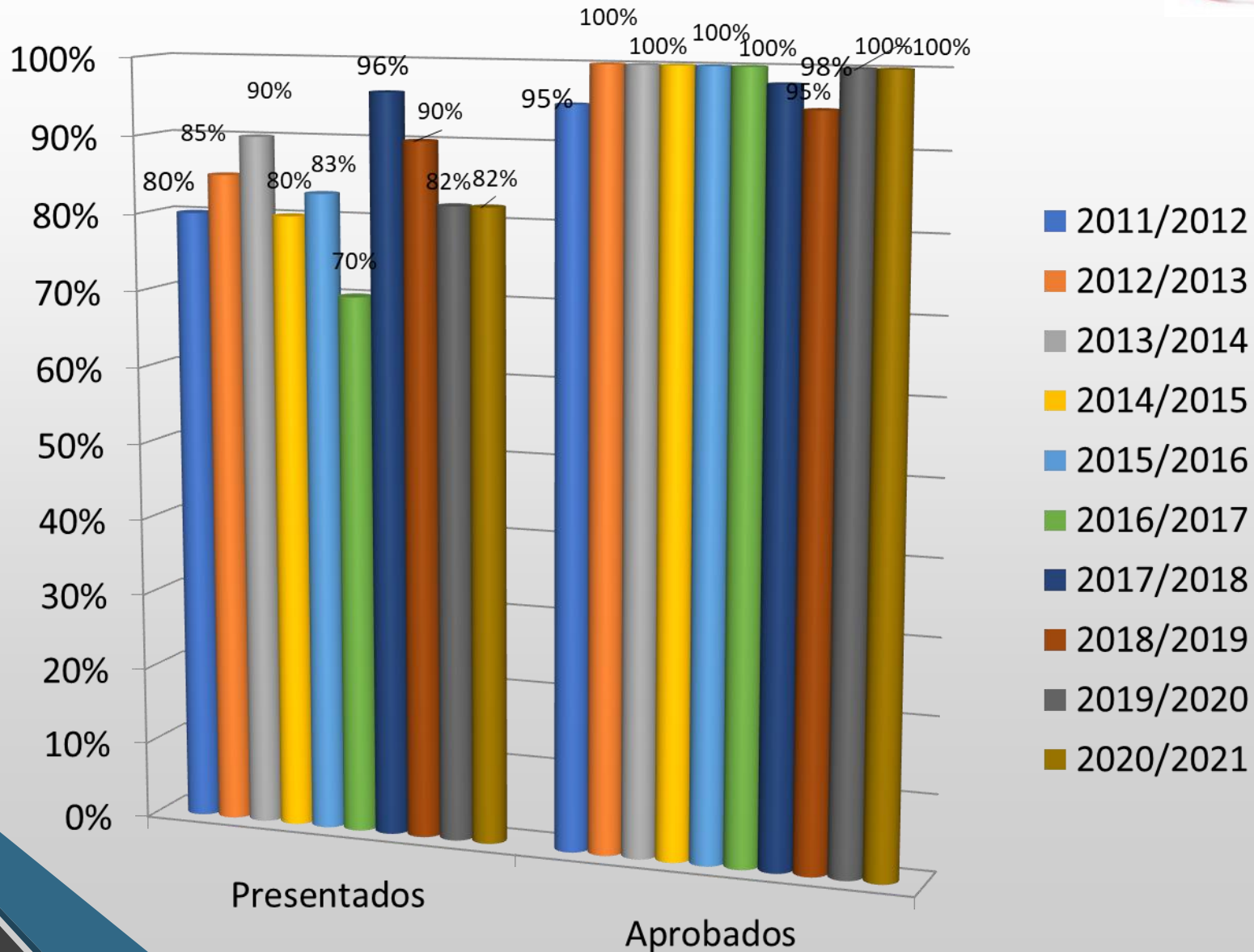

## Notas de la fase general en la EvAU (sobre 10)





# Especificaciones

- No hay ninguna alteración ni modificación de los temarios.
- Se mantienen los modelos, las orientaciones, criterios de evaluación y de corrección de exámenes (modelo confinamiento).
- En cada prueba, el alumnado dispondrá de una propuesta de examen con varias preguntas. En la realización de los exámenes se facilita la elección de preguntas por parte del estudiante, pudiendo agruparse en varias posibilidades de elección alternativas.

# Estructura de la prueba

- La prueba de acceso consta de dos fases.

**FASE OBLIGATORIA**  
(Obligatoria)

**FASE VOLUNTARIA**  
(¿voluntaria?)

FASE  
OBLIGATORIA

LENGUA  
CASTELLANA Y  
LITERATURA

HISTORIA DE  
ESPAÑA

INGLÉS

MATEMÁTICAS



## Bloque obligatorio

- Tienen un tiempo de hora y media para cada ejercicio.
- Cada ejercicio es calificado de 0 a 10 puntos, con múltiplos de 0,25
- La calificación será la media aritmética de las calificaciones de los cuatro ejercicios con tres decimales.

Nota de la fase obligatoria  $\geq 4$

# Calificación definitiva

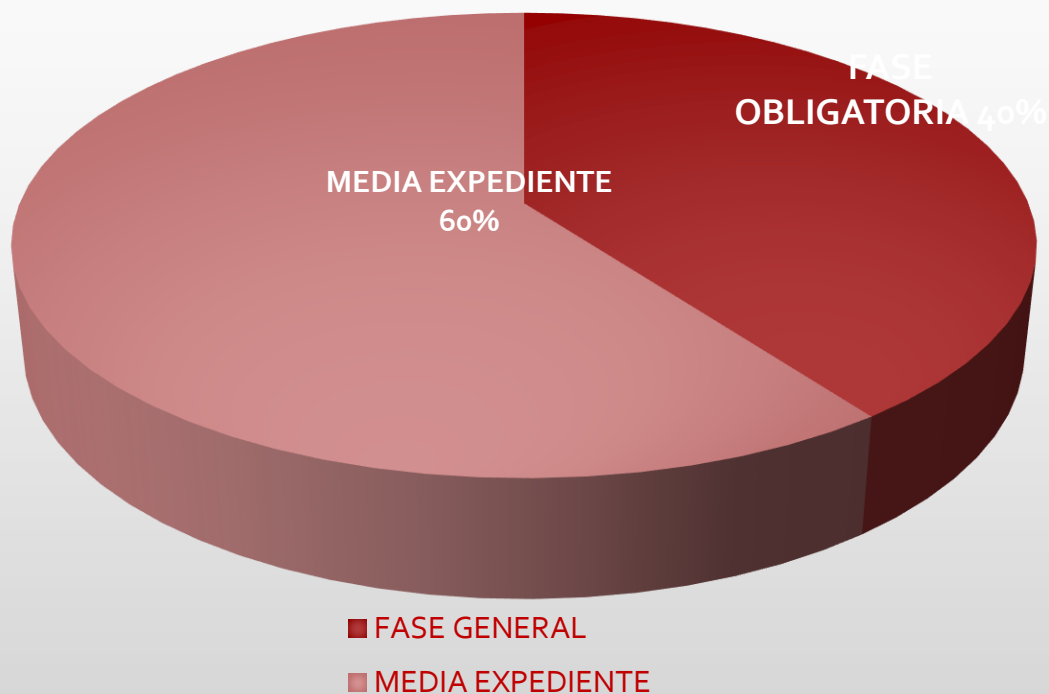

$$CAU = 0,6 \times \text{nota.expediente} + 0,4 \times \text{nota.fase.obligatoria}$$

Será apto si la calificación definitiva  $\geq 5$





# FASE VOLUNTARIA

- Te puedes examinar de las materias de opción o de modalidad de segundo curso.  
(las que quiera, independientemente de la modalidad de Bachillerato cursada, que no sea la cursada y examinada del bloque obligatorio en la misma convocatoria)

TRONCALES DE OPCIÓN
Biología
Dibujo Técnico II
Física
Geología
Química
Economía de la Empresa
Geografía
Griego II
Historia del Arte
Historia de la Filosofía
Artes Escénicas
Cultura Audiovisual II
Diseño

TRONCALES DE MODALIDAD
Matemáticas II
Latín II
Matemáticas Aplicadas a las CC. Sociales
Fundamentos de Arte II

- De 1, 2, 3 o 4 materias.
- Se pueden examinar de una segunda lengua (francés, portugués, italiano o alemán)
- Cada una de las materias se calificará de 0 a 10 puntos, con dos cifras decimales.
- Se considerarán superadas las materias que obtengan **una calificación igual o superior a 5 puntos.**
- La calificación de las materias tendrán validez durante los dos cursos académicos siguientes a la superación de las mismas.

- La nota de matemáticas también contará para la fase voluntaria (valor doble)
- Se establece un valor de ponderación para las materias de modalidad que puede variar en función de la titulación a la que se quiere acceder y de la rama de conocimiento a la que esté adscrita la titulación.
- Puede ser 0,1 ó 0,2
- [Tablas de ponderación](#)





## Si la materia pondera 0,2

NOTA	SUMA
<5	0 puntos
5	1 punto
10	2 puntos

## Si la materia pondera 0,1

NOTA	SUMA
<5	0 puntos
5	0,5 puntos
10	1 punto

## NOTA FINAL

Se cogen las dos mejores notas de las asignaturas específicas.

Nota de admisión= CAU (fase general + expediente)  
+ (ponderación x nota 1ª asignatura fase opcional)  
+ (ponderación x nota 2ª asignatura fase opcional)

# EJEMPLO NOTA

Nota fase obligatoria=7  
 Nota expediente = 7,5

$$7 \times 0,4 + 7,5 \times 0,6 = 7,30$$

CAU

FASE VOLUNTARIA

MATES II 8	BIOLOGÍA 8,25	QUÍMICA 6
---------------	------------------	--------------

EL ALUMNO QUIERE ESTUDIAR:

1º ENFERMERÍA                      2º COMUNICACIÓN AUDIOVISUAL

ENFERMERÍA

BIOLOGÍA $8,25 \times 0,2 = 1,65$	MATES II $5 \times 0,2 = 1$	QUÍMICA $7 \times 0,2 = 1,4$
NOTA ADMISIÓN PARA ENFERMERÍA $7,30 + 1,65 + 1,4 = 10,3$		

COMUNICACIÓN AUDIOVISUAL

BIOLOGÍA $8,25 \times 0,1 = 0,825$	MATES II $5 \times 0,2 = 1$	QUÍMICA $7 \times 0,1 = 0,7$
NOTA ADMISIÓN PARA COMUNIC. AUDIOV. $7,30 + 1 + 0,825 = 9,125$		



# PRUEBA DE ACCESO (EVAU)

Para el curso 2021/2022:

- Fase general:
  - Lengua.
  - Lengua extranjera (inglés).
  - Historia.
  - Matemáticas
- Fase específica (ponderación):
  - Podrán presentarse hasta a cuatro materias

$$CAU = (BOE_{EVAU} \times 0,4) + (CFB \times 0,6) + NFV$$

$$\text{Nota de admisión} = CAU + (p_1 \times n_1 + p_2 \times n_2)$$

\***CAU** = Calificación final de Acceso a la Universidad

\***EVAU** = Prueba de Evaluación para el Acceso (parte obligatoria)

\***CFB** = Nota media del expediente de Bachillerato.

## PRIMERA CORRECCIÓN

### REVISIÓN

Se hace verificación para ver si todos los ejercicios están puntuados y se procede a una segunda corrección. Si la diferencia entre la nota de la primera y segunda corrección es igual o mayor a 2 puntos)

### TERCERA CORRECCIÓN

NOTA FINAL  
(Media aritmética de las tres correcciones)

### RECLAMACIÓN

### VERIFICACIÓN

NOTA FINAL



- **REVISIÓN:**

- Se puede hacer en una o varias pruebas.
- Puede subir o bajar nota.
- Se hace a través de la página web de la UCM ([www.ucm.es](http://www.ucm.es))
- El resultado se consulta a través de la página web.

Se puede solicitar ver los exámenes en un plazo de diez días a partir del resultado de la Revisión.

- La tarjeta de la EvAU con las calificaciones será Online.

# Convocatorias

ORDINARIA  
6, 7, 8 Y 9 JUNIO  
10 Coincidentes

EXTRAORDINARIA  
5, 6, y 7 de JULIO

Los estudiantes podrán presentarse en sucesivas convocatorias ordinarias para mejorar la calificación de la fase general o de cualquiera de las materias de la fase específica. La nota de la fase general se conserva indefinidamente y la fase específica caduca a los dos años. Las materias elegidas podrán ser diferentes de las que fueron examinados en convocatoria anteriores.

HORA	6 DE JUNIO (ORD.) Troncales generales CIENCIAS	7 DE JUNIO (ORD.) Troncales generales CC. SOCIALES, HUMANIDES Y ARTES	8 DE JUNIO (ORD.)	9 DE JUNIO (ORD.)	10 DE JUNIO (ORD.) INCIDENCIAS Y COINCIDENCIAS
09:30- 11:00	-Lengua Castellana y Literatura II	-Lengua Castellana y Literatura II	- Matemáticas II  - Griego II  - Artes Escénicas	- Matemáticas Aplicadas a las Ciencias Sociales II  - Fundamentos del Arte  - Latín II	INCIDENCIAS Y COINCIDENCIAS
11:00- 12:00	DESCANSO		DESCANSO	DESCANSO	
12:00- 13:30	- Historia de España	- Historia de España	- Historia de la Filosofía  - Física  - Cultura Audiovisual II	- Geografía  - Biología  - Dibujo Técnico II	
13:30- 16:00	DESCANSO		DESCANSO	DESCANSO	
16:00- 17:30	- Primera Lengua Extranjera II	- Primera Lengua Extranjera II	- Economía de la Empresa  - Geología  - Diseño	- Química  - Historia del Arte  - Lengua Extranjera Adicional	

## Planificación de la prueba

- Planificar el examen.
- Medir el tiempo de desplazamiento.
- Familiarizarse con la Universidad.
- No olvidar el DNI.
- Calculadora con hasta dos líneas de salida.
- No llegar tarde (el tiempo máximo de retraso es de 20 minutos que se descuentan del tiempo total de la prueba).
- Hojas de códigos para cada alumno (pegatinas).

<https://www.ucm.es/evau->

# Preinscripción

- La preinscripción la tienen que presentar todos los alumnos, aprobados y reclamantes (estén aprobados o no). La fecha es del 15 de junio al 1 de julio. <https://www.ucm.es/calendario-de-preinscripcion>
- Es muy importante el orden en que se solicitan las titulaciones.
- Se pueden solicitar hasta doce titulaciones distintas.
- Distrito único en Madrid.
- El último alumno admitido nos da la nota de corte.

# Preinscripción y admisión

(Se recomienda a los alumnos solicitar el máximo número de opciones posibles)

## SOLICITA INGRESO EN:

ORDEN DE PREFERENCIA 1

UCM 054 MEDICINA

ORDEN DE PREFERENCIA 2

UCM 001 ARQUEOLOGÍA

ORDEN DE PREFERENCIA 3

UCM 014 TRADUCCIÓN E INTERPRETACIÓN (CES Felipe II)

ORDEN DE PREFERENCIA 4

UCM 157 DERECHO (CES CUNEF)

ORDEN DE PREFERENCIA 5

Seleccione estudio

ORDEN DE PREFERENCIA 6

Seleccione estudio

ORDEN DE PREFERENCIA 7

Seleccione estudio

ORDEN DE PREFERENCIA 8

Seleccione estudio

ORDEN DE PREFERENCIA 9

Seleccione estudio

ORDEN DE PREFERENCIA 10

Seleccione estudio

ORDEN DE PREFERENCIA 11

Seleccione estudio

Prueba de evaluación específica

TRADUCCIÓN E INTERPRETACIÓN (UCM)

Más información

Estudio que requiere prueba específica

Más información

Centro Adscrito que requiere admisión previa y abono de mensualidades

- ✓ Las condiciones en la convocatoria ordinaria y extraordinaria son la mismas.
- ✓ La mayoría titulaciones llenan sus plazas en la convocatoria ordinaria.
- ✓ Las titulaciones menos demandadas tienen plazas libres en la convocatoria extraordinaria.

[Notas de corte](#)

# Calendario (aproximado)

**NOTA EvAU:** provisionales 16 de Junio (12:00h) y definitivas 22 de junio (14:00h)  
(En la web <https://www.ucm.es/resultados-y-reclamaciones-convocatoria-ordinaria-2022>  
con el código de usuario y contraseña resguardo de matrícula)  
(Descargar hoja con la calificaciones)

**REVISIÓN:** Los días 17, 20 y hasta las 14:00 horas del 21 de junio de 2022. (En la web [www.ucm.es](http://www.ucm.es) con el código de usuario y contraseña resguardo de matrícula)

**NOTA REVISIÓN:** 29 de Junio

**PREINSCRIPCIÓN UNIVERSITARIA:** a partir del 15 de junio  
**LISTA DE ADMITIDOS:** 15 de julio a las 9:00 h  
**RECLAMACIONES:** 15, 18 Y 19 de julio

**PREINSCRIPCIÓN UNIVERSITARIA:** 22 al 28 de julio  
**LISTA DE ADMITIDOS:** 5 de septiembre a las 9:00 horas.

**MATRICULACIÓN:** ¿?



# INSTRUCCIONES DE MATRICULACIÓN EVAU Y TRÁMITES

- INFORMACIÓN ALUMNOS QUE PROMOCIONEN 2º de BACHILLERATO
- **FECHA DE TRAMITACIÓN** entre el **JUEVES 19** y **VIERNES 20** de mayo antes de las **11.00 h**
- SOLICITUD TÍTULO DE BACHILLERATO
  1. IMPRESO DE SOLICITUD que está en la secretaría y se dará a los alumnos ese día.
  2. Fotocopia D.N.I.
  3. Los alumnos de Familia Numerosa presentarán **CARNÉ DE FAMILIA NUMEROSA actualizado y fotocopia que compulsamos nosotras.**
  4. Sobre franqueado con sello CLASE A, con los datos personales y la dirección completa del alumno como destinatario. (Lo utilizaremos para avisarles cuando recibamos el Título de bachillerato)
  5. IMPORTE de las tasas con el impreso 030 que se tramitará siguiendo los siguientes pasos:

- **EXPEDICIÓN TÍTULO DE BACHILLERATO 2021-2022**
- 1º Pinchar en el enlace: [http://www.madrid.org/suin\\_mo30/](http://www.madrid.org/suin_mo30/)
- \*\*\*Si le da algún error puede pegar la dirección en Google o también puede acceder a través del siguiente enlace:
- Pinchar en el enlace: [https://gestion7.madrid.org/rtas\\_webapp\\_pagotasas/#!/main](https://gestion7.madrid.org/rtas_webapp_pagotasas/#!/main)
- 2º Aceptar la protección de datos
- 3º Pinchar en PAGAR TASA O PRECIO PÚBLICO
- 4º En búsqueda de Tasa, escribir: TASA TÍTULO BACHILLER - COLEGIOS PRIVADOS
- 5º Pinchar en Expedición de TÍTULOS o CERTIFICADOS - Colegios Privados.
- 6º **Rellenar los datos del alumno completos**, según su DNI y si es familia numerosa, marcarlo para que luego salga el precio correcto con el descuento.
- 7º Elegir forma de pago.
- 8º Entregar el justificante de que se ha pagado en el colegio **entre el jueves 19 o viernes 20 de mayo antes de las 11 de la mañana.**
- **ORDINARIO.....51,49 €**
- **Fª Nª 1ª.....50 % descuento**
- **Fª Nª 2ª y Honor..... -,- €**

## DOCUMENTACIÓN PARA EvAU (Evaluación para el acceso a la Universidad)

Elección de materias para el examen en SECRETARÍA con Carmen.

Presentar:

1. FOTOCOPIA DEL DOCUMENTO NACIONAL DE IDENTIDAD

1. ABONO DE LAS TASAS CORRESPONDIENTES.

\*\*\*En secretaría le daremos el documento para que el alumno pueda pagar en BANKIA o SANTANDER, una vez que haya elegido las materias de examen.

- IMPORTE ORDINARIO (93,02 € + 11,63 € por cada materia de la fase específica)
- INSCRIPCIÓN SOLO DE LA FASE ESPECÍFICA 46,51 € + 11,63 € por cada materia.(Solo para alumnos que tengan aprobada la FASE GENERAL)
- IMPORTE FAMILIA NUMEROSA GENERAL (50% Descuento) **Adjuntar copia compulsada**
- FAMILIA NUMEROSA ESPECIAL 0 €

# Universidades

- ✓ 6 universidades públicas (Alcalá, Autónoma, Carlos III, Complutense, Politécnica y Rey Juan Carlos)
  - ✓ 7 privadas (Alfonso X, Antonio de Nebrija, Camilo José Cela, Europea de Madrid, Francisco de Vitoria, CEU, Pontificia Comillas, Escuelas de negocios)
  - ✓ Número de plazas:
    - Públicas 200000
    - Privadas 55000
    - Universidad a distancia 6100
- [Plazas](#)

## ESTUDIOS UNIVERSITARIOS

<http://www.comunidad.madrid/servicios/educacion/herramientas-orientacion-universitaria>

<https://www.comunidad.madrid/servicios/educacion/acceso-universidad-bachillerato>

<http://venalacomplu.ucm.es/>

[..\..\..\EVAU\acuerdo-universidades-22-23\\_o.pdf](..\..\..\EVAU\acuerdo-universidades-22-23_o.pdf)

# Grados Universitarios

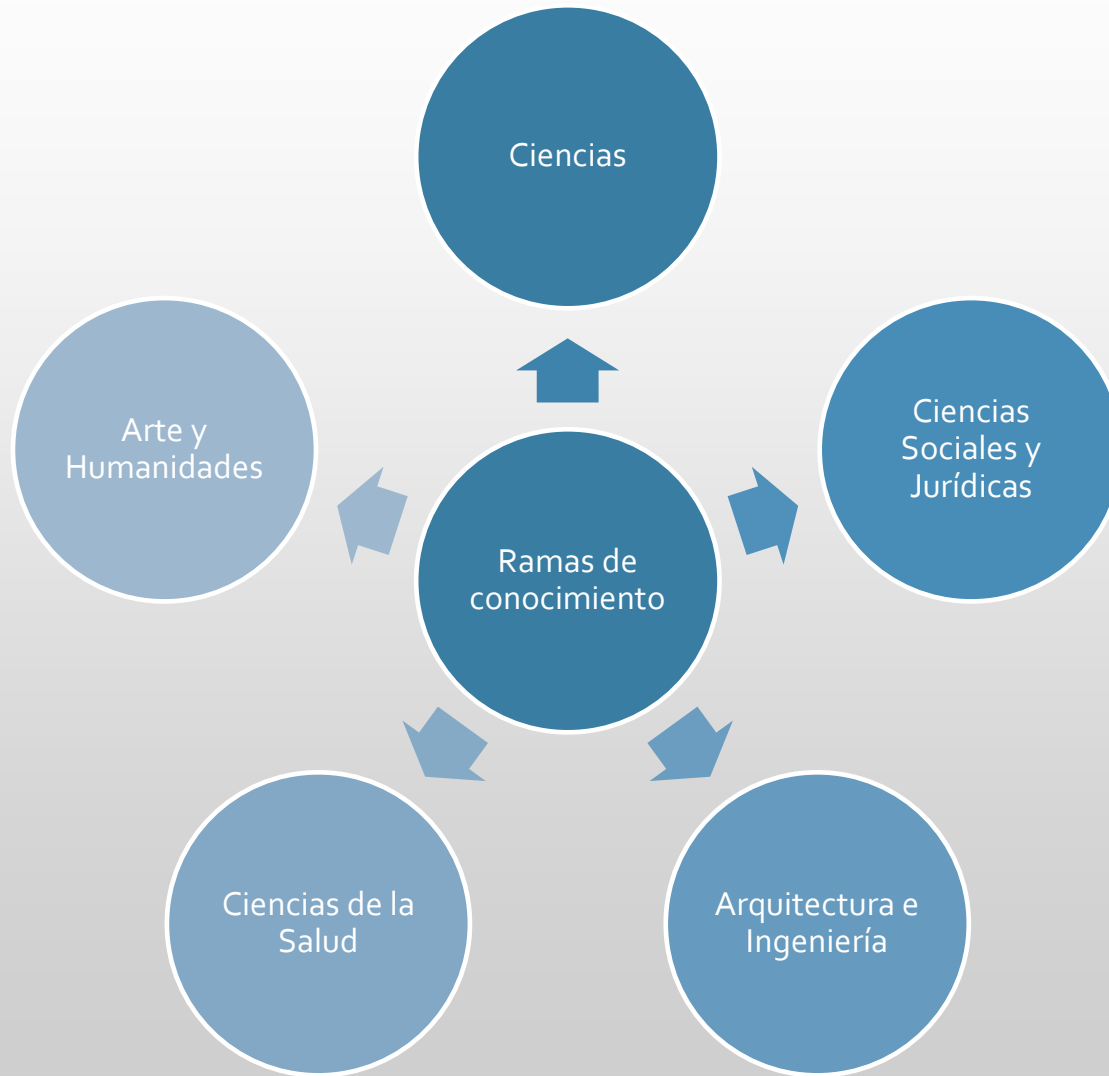

# NOTAS DE SELECTIVIDAD

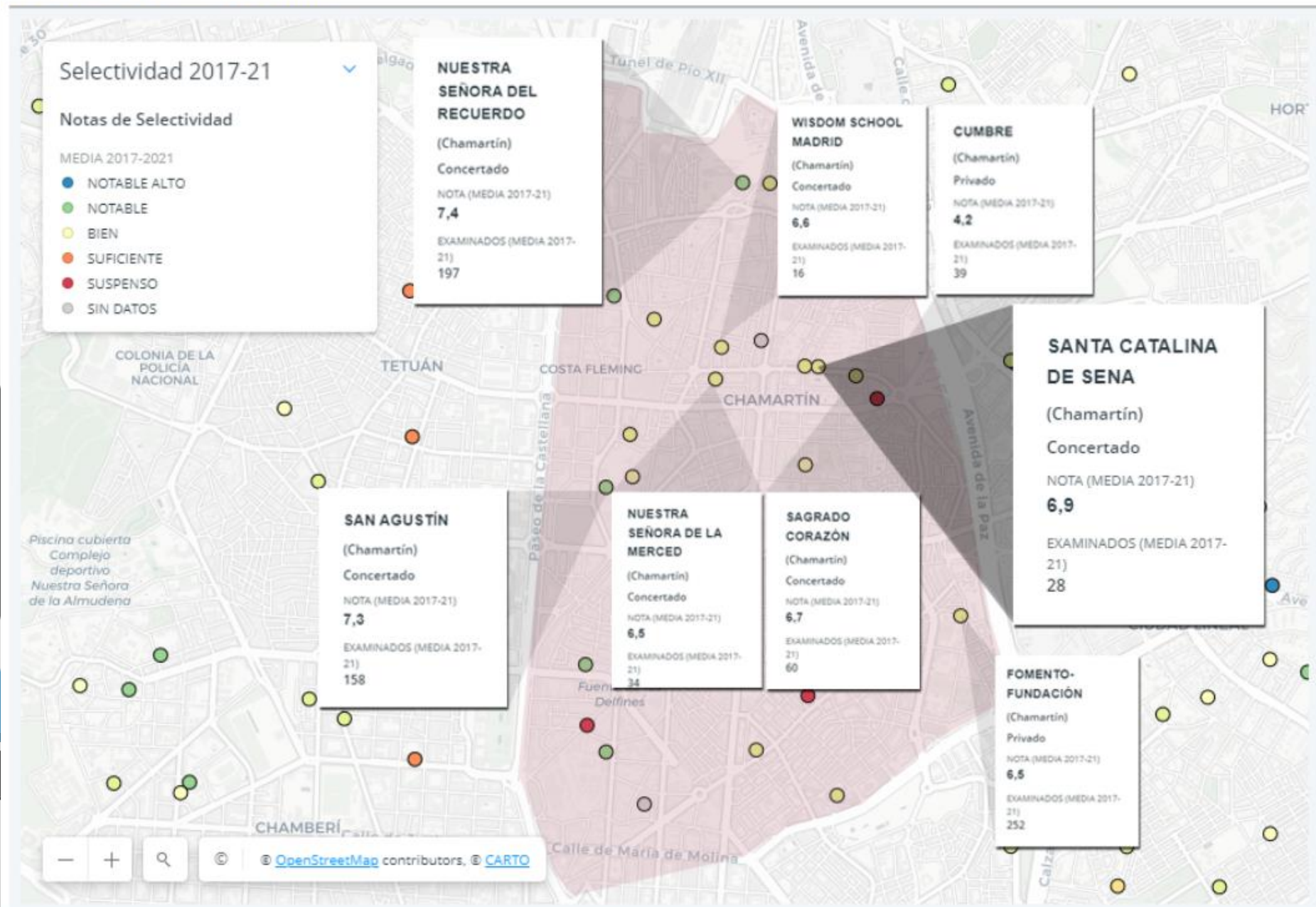

Fuente: Comunidad de Madrid, cursos 2016-17 a 2020-21. Con \*, nota media sin todos los cursos







iiii OS ESTAMOS  
ESPERANDO!!!!

